UNIVERSIDAD DE GRANADA

Vicerrectorado de Extensión Universitaria, Patrimonio y Relaciones Institucionales

Día Internacional de los Museos 2019

02/05/2019

En esta ocasión podrás colaborar en la difusión del

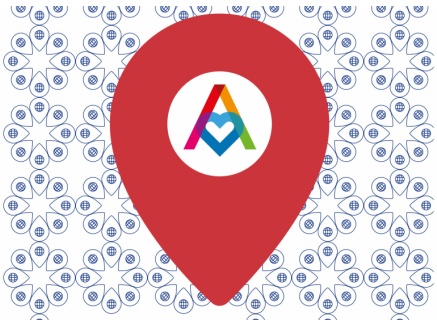

#patrimoniouniversitario en redes sociales con el hashtag **#MuseumWeek** mientras disfrutas de nuestras actividades. Pincha **aquí** para más información.

Inscripción previa en: **programaeducativo@ugr.es (máximo 2 reservas por solicitante)**

VIERNES 17 DE MAYO
Visita a la Colección de Zoología (grupo 20 personas)
Horario: 10.30 h
Lugar de encuentro: puerta de la Facultad de Ciencias

Visita al Herbario (grupo 20 personas)
Horario: 11.00 h
Lugar de encuentro: puerta del Herbario

Visita Área de Reserva del Patrimonio de la UGR (grupo 20 personas)
Horario: 12.00 h
Lugar de encuentro: puerta principal del edificio V Centenario (Antigua Facultad de Medicina)

SÁBADO 18 DE MAYO

Copyright© 2025 Universidad de Granada

Visita al alfar romano de Cartuja (grupo 20 personas),
Horario: 10.30 h
Lugar de encuentro: puerta de la Facultad de Teología

Visita al Hospital Real (grupo 30 personas)
Horario: 12.00 h
Lugar de encuentro: puerta del Hospital Real

Visita-Ruta La historia de la Universidad de Granada a través de sus monumentos
(grupo 30 personas)
Horario: 11.00 h
Lugar de encuentro: puerta de La Madraza

Visita guiada a la exposición Ciencia, Ciudad y Cambio (grupo de 30 personas).
Horarios: dos pases 11.00 h y 12.30 h
Lugar de encuentro: la propia exposición en el Hospital Real

Video mapping Fachada de la Facultad de Derecho. (2 pases) 22.00 h y 22.30 h (*)
(*) Sujeto a cambios por uso electoral de la plaza

Copyright© 2025 Universidad de Granada